

Cycle de conférences d'histoire de l'art 2020/2021

Communiqué de presse

Vous visitez une exposition, vous feuillotez une revue, vous surfez sur Internet, vous traversez la rue : l'art est partout. Produit de notre histoire picturale commune, il a envahi les murs, la publicité, les réseaux sociaux tout en s'inspirant de l'héritage des siècles passés et des grandes révolutions artistiques que furent la Renaissance, le Romantisme ou l'Impressionnisme.

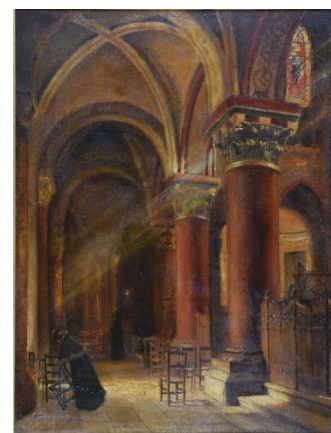

Intérieur de l'église de Saint-Germain-des-Prés
Henri-Maurice CASTETS
1893
Musée Labenche

Pour mieux comprendre cette tradition dont nous sommes dépositaires, **le musée Labenche de la Ville de Brive propose un cycle de conférences d'histoire de l'art depuis 2014 au sein duquel les principales clefs de compréhension nécessaires au décodage d'une œuvre sont abordées.** Ayant recours à des outils simples et pratiques, cette initiation à l'histoire de l'art est ouverte à tous les curieux qui souhaitent approcher notre patrimoine de plus près.

Conçu sur 6 séances, le cycle 2020/2021 a pour thème **L'Architecture** traité selon le programme suivant :

Mercredi 07 octobre 2020 : Figures de l'architecture grecque, leurs influences dans l'histoire de l'architecture européenne. Par Bruno Fayolle Lussac, historien de l'architecture.

Mercredi 18 novembre 2020 : Architecture chrétienne médiévale. Par Bruno Fayolle Lussac, historien de l'architecture.

Mercredi 16 décembre 2020 : L'architecture dans la peinture de la Renaissance et à l'époque classique des 16^e et 17^e siècles. Par Bérengère Mazurie, historienne de l'art.

Mercredi 20 janvier 2021 : De la ruine à la gare Saint-Lazare, bâtiments et constructions dans la peinture des 18^e et 19^e siècles. Par Bérengère Mazurie, historienne de l'art.

Mercredi 24 février 2021 : Exemples d'architectures au 20^e siècle : Le Corbusier, Pierre Jeanneret, Mallet-Stevens... Par Vincent Rigau-Jourjon, directeur du Pôle Arts et Patrimoine.

Mercredi 17 mars 2021 : Architectures de musées à travers le temps. Par Solène Jolivet, responsable du service des publics du musée Labenche.

Conférence supplémentaire (gratuite) :

Mercredi 7 avril 2021 : Architectures de bibliothèques : parcourir le monde et le temps. Par Marie Bourlois, Responsable des bibliothèques universitaires du Pôle de Corrèze.

Toute l'année, les conférences auront lieu les mercredis **de 18h30 à 19h45** dans la salle de conférence **du Campus Universitaire de Brive** (16 rue Jules Vallès 19100 Brive-la-Gaillarde / 80 places de parking gratuites disponibles).

Merci de vous présenter à 18h15 afin de procéder à votre installation. La conférence débutera à 18h30 précises.

Le tarif d'entrée est de :

- **40 euros** le cycle (*tarif plein*) ;
- **20 euros** le cycle (*tarif réduit*) pour les lycéens, les étudiants, les adhérents du Centre Municipal d'Arts Plastiques et de la Société des Amis du musée Labenche sur présentation d'un justificatif en cours de validité.

Le règlement du forfait pour les 6 séances se fera auprès de l'accueil du musée Labenche dès le **18 septembre, tous les jours sauf le mardi de 14 h à 18h**. N'hésitez pas à venir les samedis et dimanches.

Une carte nominative vous sera alors délivrée, elle devra être présentée à l'accueil de chaque conférence.

A noter ! Aucun règlement ne sera accepté au Campus Universitaire de Brive.

Musée Labenche, 26 bis bd Jules Ferry, 19100 Brive – 05 55 18 17 70

museelabenche.fr ; <https://www.facebook.com/museeLabenche/>

mail : musee-labenche@brive.fr

Tous les jours, sauf le mardi, de 14 h à 18 h.

