

# DOSSIER DE PRESSE

# BR!VE est une fête... de Noël !

**DU 8 DÉCEMBRE AU 7 JANVIER**



# Un Noël lumineux mais responsable

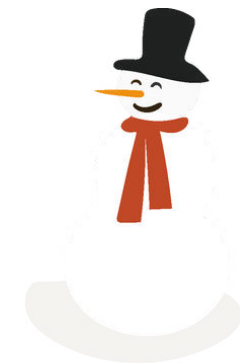





Parce que Noël reste un moment magique chez les gaillards !

Pendant un mois, Brive revêt son habit de lumière. C'est le temps des cadeaux, des rêves, des espoirs et d'un peu de douceur dans notre quotidien. Alors malgré le contexte contraint, la Ville de Brive a fait le choix, comme l'année dernière, de maintenir la flamme de la tradition en maîtrisant les dépenses.

Pas de mapping, pas de grande roue ou de patinoire cette année mais une arrivée grandiose du père Noël avec sa parade, des illuminations led, un toboggan de luge, et des animations égrenées au fil du mois pour émerveiller petits et grands.

Pas de répit pour nos lutins municipaux. Puisque la Foire du livre à peine terminée, ils ont enchaîné avec le montage du majestueux sapin, des milliers d'éclairages, des dizaines de structures, des chalets, des plafond lumineux, de la voute scintillante...

Un travail qui s'inscrit dans une démarche responsable : réduction du nombre des petits sapins qui ornent la ville... même le déploiement des illuminations respecte cet objectif. Les équipements LED sont peu consommateurs en énergie, les éclairages seront coupés comme ailleurs en ville entre minuit et cinq heures. Une opération qui coûtera moins de 5 centimes par habitant.

| Temps d'utilisation                                                                                                  | Conso électrique                                                                                                                           | Coût global estimé                                                                               | Coût par habitant                                                                                |
|----------------------------------------------------------------------------------------------------------------------|--------------------------------------------------------------------------------------------------------------------------------------------|--------------------------------------------------------------------------------------------------|--------------------------------------------------------------------------------------------------|
| <br>333 h<br>(9h/j pendant 37j) | <br>10 301 kWh<br>Coût d'électricité de<br>0,22 €/kWh | <br>2 266 € | <br>0,047 € |



# Une parade spectaculaire pour l'arrivée du Père Noël

Pour profiter pleinement des fêtes de Noël, **Brive propose son incroyable parade le vendredi 8 décembre 2023**. Celle-ci ne compte pas moins d'une dizaine de compagnies et de 50 performeurs qui accompagnent le Père Noël pour son arrivée dans la ville.

Un spectacle qui devrait en mettre plein les yeux.

**Un char comprenant l'atelier du Père-Noël suivi de structures lumineuses et artistes en tous genres, déambulera à partir de 19h depuis la place du 15 août (devant le lycée d'Arsonval) jusqu'à la place du 14 juillet (Guierle).**

Après la parade, **aux alentours de 20h30, le Père Noël sera dans son chalet** place Charles de Gaulle.  
(Collégiale Saint-Martin)



# Parcours de la parade de Noël

8 DÉCEMBRE 2023

## Parcours de la parade :

- Départ **19h** Avenue Victor Hugo
- Arrivée **20h00** Place du 14 juillet



# OÙ SE GARER PENDANT LA PARADE DE NOËL ?

## Accès parking souterrain de la Guierle

Le parking sous-terrain de la Place du 14 Juillet (Guierle) sera exceptionnellement ouvert jusqu'à minuit. Attention : l'entrée et la sortie ne se feront uniquement par le Quai Tourny. L'autre accès sera fermé à partir de 18h (Avenue de Paris).



## Parkings Winston Churchill et Thiers

Vous trouverez à proximité du lieu de la parade un parking souterrain Place Thiers (ouvert jusqu'à Minuit) ainsi qu'un parking aérien.

## Parking Marcelin Roche

A proximité du Pont Cardinal et de l'Avenue de Paris, vous pourrez vous stationner sur le parking Marcelin Roche en bordure de la Corrèze.

## Parking des Trois Provinces

Toujours en longeant la Corrèze, vous pourrez vous garer sur le parking des Trois Provinces et rejoindre la Parade par la Voie Verte.



# OÙ SE GARER PENDANT LA PARADE DE NOËL ?



**Attention, le stationnement sera **interdit** le 8 décembre sur :**

- le parking aérien de la Place du 14 Juillet (à partir de 14h)
  - L'avenue de Paris (à partir de 16h)
- La Promenade des Tilleuls (à partir de 16h)
  - L'avenue du 14 juillet (à partir de 16h)
  - Le Boulevard Koenig (à partir de 16h)
- Le Boulevard Anatole France (à partir de 16h)
  - L'avenue Victor Hugo (à partir de 16h)

**Fermeture du parking Place du 15 Août**

- Le parking Place du 15 août (devant le lycée d'Arsonval) sera fermé du jeudi 7 au lundi 11 décembre inclus.



# COMMENT CIRCULER PENDANT LA PARADE DE NOËL ?

## Avenue de Paris

L'avenue de Paris est **interdite** à la circulation depuis le Pont Cardinal et en direction du centre ville à partir de 18h.

La circulation est autorisée en direction du Pont Cardinal à partir de la rue Ségur (voir plan).

Le sens de circulation sera inversé rue Louis Latrade.

## Les autres routes **fermées** :

Avenue Victor Hugo (à partir de 14h).

## A partir de 18h :

- Boulevard Koenig (entre l'avenue l'avenue de Paris et l'avenue V. Hugo)
- Boulevard Anatole France
- Promenade des Tilleuls jusqu'à la rue François Mialet
- Rue de Corrèze
- Rue Majour



# PARADE DE NOËL VENDREDI 8 DÉCEMBRE

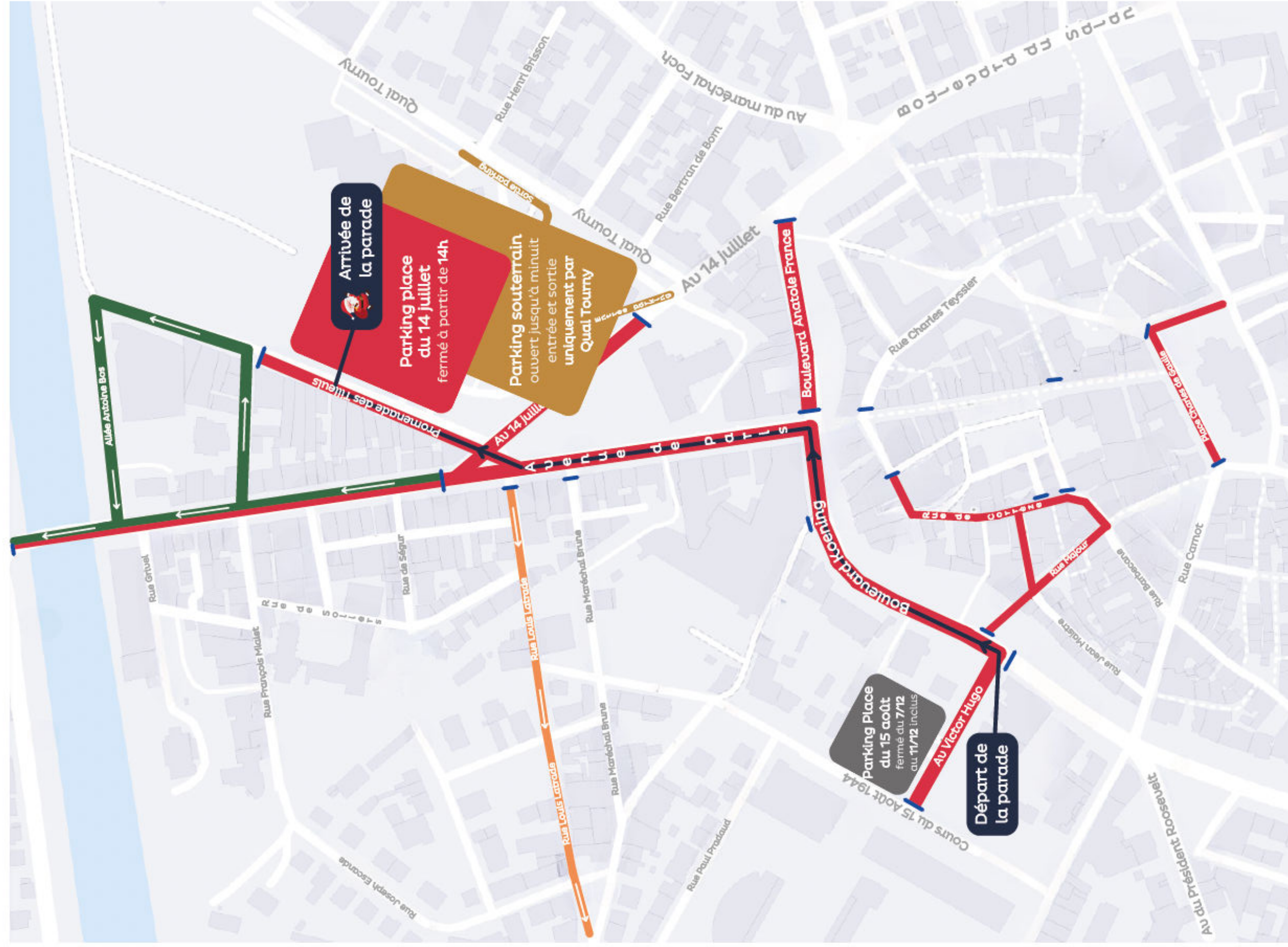

- Circulation autorisée
- Interdiction de stationner à partir de 16h et fermeture des rues à 18h
- Parcours parade
- Inversion sens de circulation

# \* \* **Pour rencontrer le Père Noël...**

Pour le bonheur des petits et des plus grands, **le Père Noël prend ses quartiers d'hiver dans son chalet autour de la collégiale Saint-Martin** à côté du grand sapin.

Il vous attend pour la traditionnelle photo, **le 9, 13, 16, 17, 20 et 24 décembre de 15h à 19h et le 23 décembre de 10h à 12h et de 15h à 19h.**

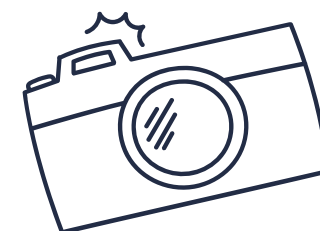

Ce sera l'occasion de lui glisser en secret votre liste pour recevoir tes cadeaux le jour de Noël, seulement si vous êtes sages...



# La fête battra son plein !

Vendredi 22 décembre



**R I V O**



La fête battra son plein avec le **DJ SET de RIVO !**

**RIVO est un DJ & Producteur français de 22 ans**, originaire de Brive-la-Gaillarde. Autodidacte et passionné de musique électronique, il commence à composer **ses propres morceaux dès l'âge de 15 ans** depuis sa chambre.

**DJ PILLS** assurera la première partie !

Dès **20h** sur le balcon de la médiathèque de Brive, **gratuit**.



# Le marché Gourmand qui ragaille !

Cette année, pas moins de **8 chalets** sont présents pour **se restaurer ou simplement faire une halte gourmande** pendant les emplettes de Noël, **place Charles de Gaulle** (Collégiale Saint-Martin).

Un marché qui satisfait tous les goûts ! **Vin chaud, gourmandises salées ou sucrées, burgers ou encore fromages** sont tes meilleurs alliés pour une pause bien méritée.

Du 8 décembre au 7 janvier, de 10h à 20h  
(fermeture le 25 décembre et le 1er janvier).

Fermeture possible jusqu'à 23h selon l'affluence.

## La fête foraine d'hiver

Retrouvez sur le place du 14 juillet, la fête foraine d'hiver!

Ouverte du 8 décembre au 7 janvier de 12h à 23h en semaine, et jusqu'à 1h le week-end.

Une dizaine d'attractions seront présentes.



# Les marchés de Noël des quartiers

## Marché de Noël - Jacques Cartier - Tujac

Place Jacques Cartier

**Mardi 12 décembre de 16h30 à 19h et le mercredi 13 décembre de 14h à 19h**

Manège, chalet de saveurs, borne à selfie, jeux, ateliers créatifs, balades en calèche, maquillage, spectacles, père Noël...

## Marché de Noël - Rivet

Places des Arcades

**Vendredi 15 décembre 2023 de 16h30 à 19h30 et le samedi 16 décembre de 14h à 18h30**

Fresque de Noël, chanson des enfants de l'accompagnement à la scolarité et du centre de loisirs, troc de jouets, ateliers cirque, élection du pull moche de Noël, spectacle de cirque, chalet des saveurs, boissons chaudes et vin chaud au bar des Arcades, tombola, vente de créations par l'association Rivet Kids, ferme itinérante, balade à poney, structure gonflable, activités manuelles de Noël (lettre au Père Noël, photophore), déambulation, atelier maquillage, présence d'exposants.

## Marché de Noël - Raoul Dautry - Chapélies

Place Nelson Mandela

**Mardi 19 décembre de 16h30 à 19h et le mercredi 20 décembre de 13h30 à 19h**

Jeux, ateliers créatifs, balades en calèche, mini-ferme, manège, borne à selfie, photos avec le père Noël, spectacle de déambulation.

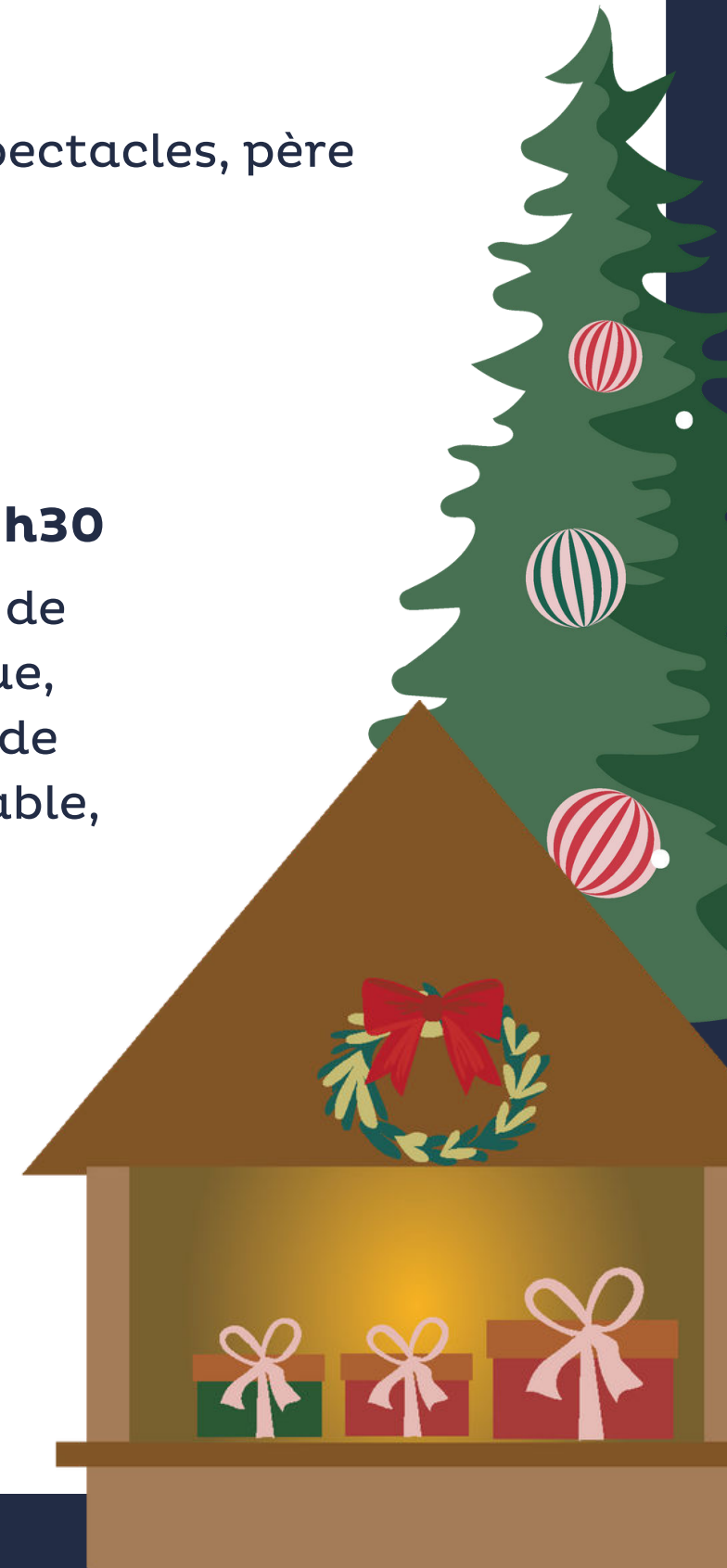



# L'Office du commerce de Brive

## Une grande piste de luge !

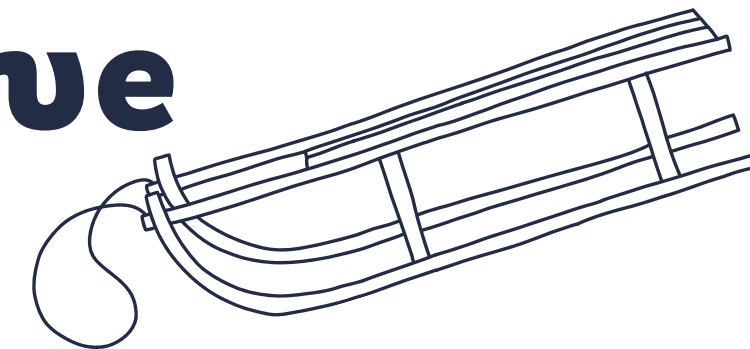

Cette année, pas de grande roue mais **une super piste de luge de 28 mètres de long** attend petits et grands dans le centre-ville de Brive.

**Du 08 décembre au 07 janvier, tous les jours**, place Charles de Gaulle. 2€ le tour.

Rendez vous le 09 décembre et le 17 décembre au chalet du Père Noël où celui-ci distribuera **500 tickets gratuits** pour une descente en luge offerts par les commerçants !

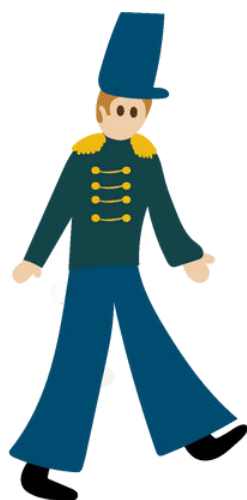

## Distribution des nounours

Cette année tous les commerçants adhérents à l'Office du Commerce se verront remettre un **nounours de 1m65** à mettre en avant devant ou dans leur commerce.

Cela permettra d'**identifier les commerçants qui œuvrent pour un centre-ville** de plus en plus dynamique.

## Un calendrier de l'avent très généreux !

Par le biais d'un page Instagram que l'office du commerce vient de mettre en place, **chaque jour de nombreux lots et chèques cadeaux sont à gagner.**

Effectivement du 1er au 24 décembre **100€ à dépenser et un lot offert par les commerçants sont à gagner.**

Cela représente **2400€ de chèques cadeaux et environ 2000€ de lots !**

**Rdu sur la page Instagram @officeducommercedebrive**

# Un agenda d'animations bien chargé !

Retrouvez l'agenda complet des animations proposées par le conservatoire, l'Empreinte, scène nationale, la médiathèque, Brive Festival et Brive Tourisme sur le guide de Noël !

Cette année, pas moins de **33 spectacles, concerts, ateliers créatifs et autres animations** sont à retrouver en centre-ville pour les fêtes de fin d'année. Dont **14 concerts sur le marché de Noël et 6 déambulations en centre-ville organisés par Brive tourisme**. De plus, **le conservatoire remet en place son fameux calendrier de l'avent culturel** qui a bien fonctionné l'année dernière.



# MERCI

## à nos partenaires !

AXA S. Laurensou

Boutique 100% Gaillard

Lovely Brive Festival

La Chocolaterie Lamy

CCI Corrèze





# Contacts presse

## Ville de Brive

**Coraline Santos** [coraline.santos@agglodebrive.fr](mailto:coraline.santos@agglodebrive.fr)

## Brive Tourisme

**Karine Bon** [karine.bon@brive-tourisme.com](mailto:karine.bon@brive-tourisme.com)

