



Nuancier de la ville de Brive La Gaillarde - 19

Pour la restauration des façades et des menuiseries extérieures du bâti ancien et la mise en couleur des constructions neuves de Brive La Gaillarde

Façades classiques, menuiseries et ferronneries du XVI^e au XVIII^e

Façades classiques avec appareillage apparent XVI^e - XVIII^e

Jointes :



Façades classiques enduites XVI^e - XVIII^e

Enduits :

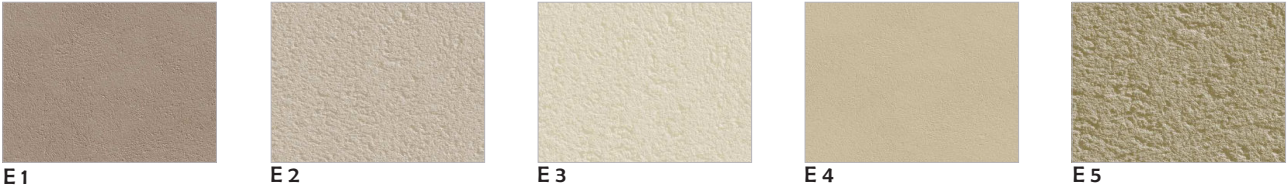

Menuiseries XVI^e - XVIII^e

Teintes :



Portes XVI^e - XVIII^e

Teintes :



Ferronneries XVI^e - XVIII^e

Teintes :



Stores pour commerces sur bâti XVI^e - XVIII^e

Teintes :



Façades et ferronneries du XIX^e à Aujourd'hui

Façades avec appareillage apparent XIX^e - Aujourd'hui

Jointes :



Façades enduites XIX^e - Aujourd'hui

Enduits :



Encadrements du XX^e à aujourd'hui et avancées de toit ouvragées bâti XX^e

Teintes :

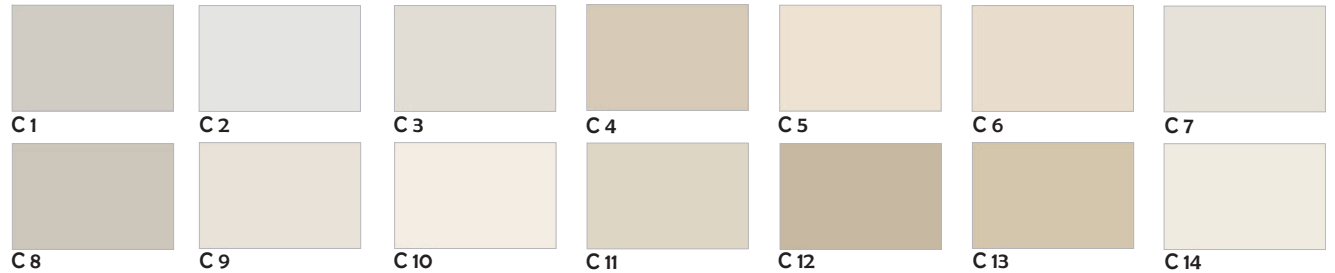

Ferronneries XIX^e - Aujourd'hui

Teintes :



Stores pour commerces sur bâti XIX^e - Aujourd'hui

Teintes :

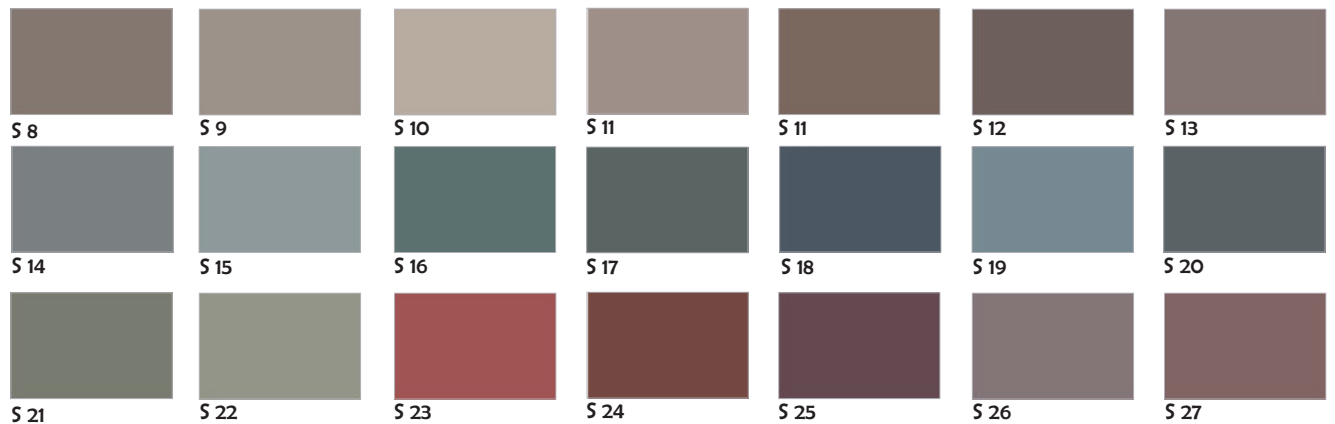



Menuiseries XIX^e - Aujourd'hui

Teintes :

Menuiseries du XIX^e à Aujourd'hui

M 22	M 23	M 24	M 25	M 26	M 27	M 28
M 29	M 30	M 31	M 32	M 33	M 34	M 35
M 36	M 37	M 38	M 39	M 40	M 41	M 41
M 43	M 44	M 45	M 46	M 47	M 48	M 49
M 50	M 51	M 52	M 53	M 54	M 55	M 56
M 57	M 58	M 59	M 60	M 61	M 62	M 63

Portes XIX^e - Aujourd'hui

Teintes :

P 8	P 9	P 10	P 11	P 12	P 13	P 14
P 15	P 16	P 17	P 18	P 19	P 20	P 21

Façades peintes du XX^e à Aujourd'hui

Façades peintes XX^e - Aujourd'hui

Teintes :

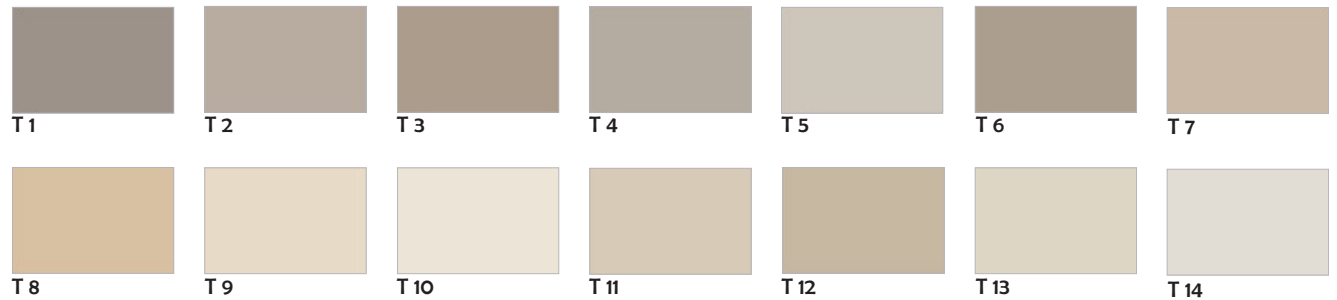

Exemples de typologies de façades
(relevé de façade Bureaux d'études Maitino - Dartigeas et Direction du développement Urbain)



Villa de type années 1920 - 1930 :

- Appareillage en pierres grises :

- Exemple

d'encadrement C 2 :

et d'avancées

de toit

- Appareillage en grès ou brasier :

- Exemple

d'encadrement C 5 :

et d'avancées

de toit

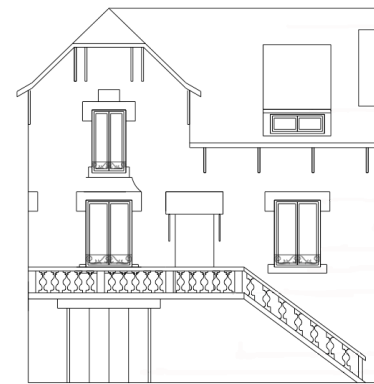

Villa et maison individuelle de

type années 1940 - 1950 :

- Appareillage en pierres grises :

- Exemple

d'encadrement C 1 :

- Appareillage en grès ou brasier :

- Exemple

d'encadrement C 4 :



Immeubles d'habitation années

1950 et plus :

- Exemple pour la façade

T 2 :

- Exemple pour les renforcements

T 5 :

- Exemple pour les balcons

T 1 :

Correspondance des teintes :

Enduits et Joints :	<p><u>E. 7</u> : PRB - 757 - Gibraltar -</p> <p><u>E. 8</u> : PRB - 012 - Vallée de Sevre -</p> <p><u>E. 9</u> : PRB - 010 - Bocage Vendéen -</p> <p><u>E. 10</u> : PRB - 901 - Berry -</p> <p><u>E. 11</u> : PRB - 040 - Cévennes -</p> <p><u>E. 12</u> : PRB - 023 - Franche Comté -</p>	<p><u>E. 1</u> : PRB - 865 - Toledé -</p> <p><u>E. 2</u> : PRB - 757 - Gibraltar -</p> <p><u>E. 3</u> : PRB - 012 - Vallée de Sevre -</p> <p><u>E. 4</u> : PRB - 901 - Berry -</p> <p><u>E. 5</u> : PRB - 040 - Cévennes -</p> <p><u>E. 6</u> : PRB - 865 - Toledé -</p>	<p><u>J. 1</u> : Sikkens - E8.15.55 -</p> <p><u>J. 2</u> : Sikkens - F2.10.60 -</p> <p><u>J. 3</u> : Sikkens - F2.15.65 -</p> <p><u>J. 4</u> : Sikkens - F2.10.70 -</p>	<p><u>J. 5</u> : Sikkens - F2.05.75 -</p> <p><u>J. 6</u> : Sikkens - F6.06.74 -</p> <p><u>J. 7</u> : Sikkens - F2.05.65 -</p>	
Menuiseries code ACC :	<p><u>M 1</u> : G8.10.50</p> <p><u>M 2</u> : G8.10.40</p> <p><u>M 3</u> : G8.10.30</p> <p><u>M 4</u> : J0.05.45</p> <p><u>M 5</u> : D2.10.30</p> <p><u>M 6</u> : B6.20.30</p> <p><u>M 7</u> : Co.20.30</p>	<p><u>M 8</u> : D6.05.35</p> <p><u>M 9</u> : D6.05.45</p> <p><u>M 10</u> : D2.10.40</p> <p><u>M 11</u> : Co.05.45</p> <p><u>M 12</u> : Co.10.30</p> <p><u>M 13</u> : So.05.35</p> <p><u>M 14</u> : Qo.05.55</p>	<p><u>M 15</u> : LN.02.47</p> <p><u>M 16</u> : Lo.05.45</p> <p><u>M 17</u> : K2.05.50</p> <p><u>M 18</u> : E4.05.55</p> <p><u>M 19</u> : D6.05.55</p> <p><u>M 20</u> : Co.10.40</p> <p><u>M 21</u> : B2.10.40</p>	<p><u>M 22</u> : ON.00.81</p> <p><u>M 23</u> : ON.00.76</p> <p><u>M 24</u> : E4.05.55</p> <p><u>M 25</u> : F2.05.75</p> <p><u>M 26</u> : E4.05.65</p> <p><u>M 27</u> : D6.05.65</p> <p><u>M 28</u> : D6.05.55</p>	<p><u>M 29</u> : Go.10.75</p> <p><u>M 30</u> : E8.10.50</p> <p><u>M 31</u> : F2.10.50</p> <p><u>M 32</u> : F2.15.65</p> <p><u>M 33</u> : F6.07.77</p> <p><u>M 34</u> : FN.02.85</p> <p><u>M 35</u> : D2.10.30</p>
	<p><u>M 36</u> : G8.10.70</p> <p><u>M 37</u> : G8.10.50</p> <p><u>M 38</u> : G8.10.40</p> <p><u>M 39</u> : G8.10.30</p> <p><u>M 40</u> : J0.05.45</p> <p><u>M 41</u> : J0.05.55</p> <p><u>M 42</u> : LN.02.47</p>	<p><u>M 43</u> : B6.20.30</p> <p><u>M 44</u> : Co.20.30</p> <p><u>M 45</u> : D6.05.35</p> <p><u>M 46</u> : D6.05.45</p> <p><u>M 47</u> : D2.10.40</p> <p><u>M 48</u> : Co.05.45</p> <p><u>M 49</u> : Co.10.30</p>	<p><u>M 50</u> : To.10.30</p> <p><u>M 51</u> : So.05.35</p> <p><u>M 52</u> : Qo.05.55</p> <p><u>M 53</u> : B2.10.40</p> <p><u>M 54</u> : Co.10.40</p> <p><u>M 55</u> : B2.10.30</p> <p><u>M 56</u> : Ao.05.35</p>	<p><u>M 57</u> : Ao.05.45</p> <p><u>M 58</u> : P5.08.58</p> <p><u>M 59</u> : Po.10.40</p> <p><u>M 60</u> : Po.05.55</p> <p><u>M 61</u> : Lo.05.55</p> <p><u>M 62</u> : Lo.05.45</p> <p><u>M 63</u> : K2.05.50</p>	
Façades, et Encadrements et avancées de toit code ACC :	<p><u>T 1</u> : E4.05.55</p> <p><u>T 2</u> : E4.05.65</p> <p><u>T 3</u> : E8.10.60</p> <p><u>T 4</u> : F2.05.65</p> <p><u>T 5</u> : F2.05.75</p> <p><u>T 6</u> : F2.10.60</p> <p><u>T 7</u> : F2.10.70</p>	<p><u>T 8</u> : F0.15.75</p> <p><u>T 9</u> : F6.07.82</p> <p><u>T 10</u> : F6.05.85</p> <p><u>T 11</u> : F6.07.77</p> <p><u>T 12</u> : F6.10.70</p> <p><u>T 13</u> : F6.05.80</p> <p><u>T 14</u> : FN.02.82</p>	<p><u>C 1</u> : FN.02.77</p> <p><u>C 2</u> : ON.00.86</p> <p><u>C 3</u> : FN.02.82</p> <p><u>C 4</u> : F6.07.77</p> <p><u>C 5</u> : F6.05.85</p> <p><u>C 6</u> : F2.06.84</p> <p><u>C 7</u> : FN.02.85</p>	<p><u>C 8</u> : F2.05.75</p> <p><u>C 9</u> : F2.03.84</p> <p><u>C 10</u> : F2.03.88</p> <p><u>C 11</u> : F6.05.80</p> <p><u>C 12</u> : F6.10.70</p> <p><u>C 13</u> : Go.10.75</p> <p><u>C 14</u> : F6.03.87</p>	
Portes code ACC, et Ferronneries code ACC :	<p><u>P 1</u> : D6.05.25</p> <p><u>P 2</u> : No.10.20</p> <p><u>P 3</u> : Po.05.25</p> <p><u>P 4</u> : So.10.20</p> <p><u>P 5</u> : C4.35.15</p> <p><u>P 6</u> : Co.30.30</p> <p><u>P 7</u> : Co.20.30</p>	<p><u>P 8</u> : B1.16.12</p> <p><u>P 9</u> : B2.10.25</p> <p><u>P 10</u> : Co.05.35</p> <p><u>P 11</u> : E0.10.30</p> <p><u>P 12</u> : D6.05.25</p> <p><u>P 13</u> : D6.10.30</p> <p><u>P 14</u> : Co.20.30</p>	<p><u>P 15</u> : No.10.20</p> <p><u>P 16</u> : Po.05.25</p> <p><u>P 17</u> : Po.05.35</p> <p><u>P 18</u> : So.05.25</p> <p><u>P 19</u> : So.10.20</p> <p><u>P 20</u> : So.20.20</p> <p><u>P 21</u> : C4.35.15</p>	<p><u>F 1</u> : Noir</p> <p><u>F 2</u> : C4.35.15</p> <p><u>F 3</u> : No.10.20</p> <p><u>F 4</u> : Po.05.25</p> <p><u>F 5</u> : So.05.25</p>	<p><u>F 6</u> : Noir</p> <p><u>F 7</u> : No.10.20</p> <p><u>F 8</u> : Po.05.25</p> <p><u>F 9</u> : So.10.20</p> <p><u>F 10</u> : So.20.20</p> <p><u>F 11</u> : To.10.20</p> <p><u>F 12</u> : C4.35.15</p>
Stores code ACC :	<p><u>S 1</u> : D6.05.45</p> <p><u>S 2</u> : E4.05.65</p> <p><u>S 3</u> : E4.05.55</p> <p><u>S 4</u> : SN.02.47</p> <p><u>S 5</u> : Co.05.35</p> <p><u>S 6</u> : Co.20.30</p> <p><u>S 7</u> : Po.05.35</p>	<p><u>S 8</u> : D6.05.45</p> <p><u>S 9</u> : E4.05.55</p> <p><u>S 10</u> : E4.05.65</p> <p><u>S 11</u> : D6.05.55</p> <p><u>S 12</u> : D2.10.40</p> <p><u>S 13</u> : Co.05.35</p> <p><u>S 14</u> : Co.05.45</p>	<p><u>S 15</u> : SN.02.47</p> <p><u>S 16</u> : Qo.05.55</p> <p><u>S 17</u> : Po.10.40</p> <p><u>S 18</u> : Po.05.35</p> <p><u>S 19</u> : To.10.30</p> <p><u>S 20</u> : So.10.50</p> <p><u>S 21</u> : So.05.35</p>	<p><u>S 22</u> : J0.05.45</p> <p><u>S 23</u> : J0.05.55</p> <p><u>S 24</u> : B6.30.40</p> <p><u>S 25</u> : Co.20.30</p> <p><u>S 26</u> : Ao.10.30</p> <p><u>S 27</u> : Ao.05.45</p> <p><u>S 28</u> : B2.10.40</p>	